

Responsabile Scientifico

Stefano Tumini

Dirigente medico ASL Chieti

INFORMAZIONI

Crediti Formativi ECM

DueCi Promotion Srl, Provider ECM n. 1463, ha attribuito n° 4 crediti per la categoria di:

- **Medico Chirurgo** con specializzazione in: *Endocrinologia, Malattie Metaboliche e diabetologia, Pediatria, Pediatria (Pediatri di libera scelta), Patologia Clinica, Igiene/Epidemiologia/Sanità Pubblica, Medicina Generale, Continuità Assistenziale, Direzione Medica di Presidio Ospedaliero, Organizzazione dei servizi sanitari di base.*
- **Biologo**
- **Dietista**
- **Psicologo**
- **Infermiere**

Sede

Auditorium del Rettorato - Campus Universitario

Via Dei Vestini, 31 - 66100 Chieti

Iscrizione

Deadline iscrizione: 13 Marzo 2015.

Iscrizione gratuita e limitata a massimo 80 partecipanti da effettuarsi obbligatoriamente on line: www.duecipromotion.com > Congressi Medici > Calendario Congressi > Registrati per questo evento

Segreteria Organizzativa e Provider ECM

DueCi Promotion srl



Via Farini, 28 - 40124 Bologna
Tel 051 4841310 - Fax 051 247165
jbaruzzi@duecipromotion.com
www.duecipromotion.com

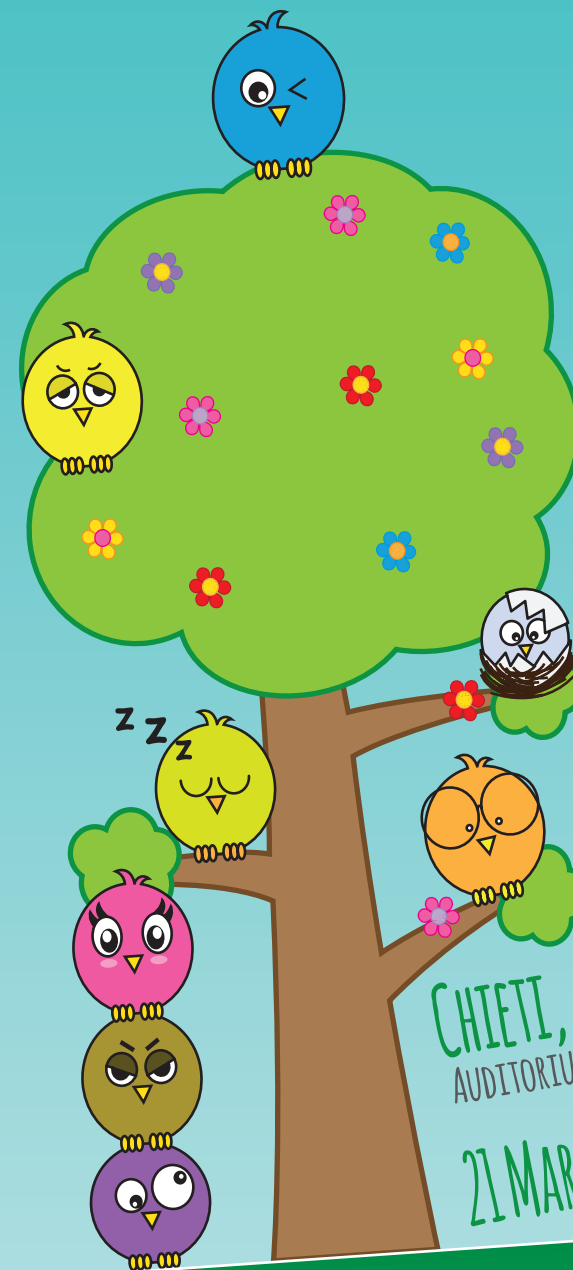

NUOVI PERCORSI DI ASSISTENZA DIABETOLOGICA IN ETÀ PEDIATRICA IN ABRUZZO: LA SCUOLA, LA PREVENZIONE

CHIETI,
AUDITORIUM DEL RETTORATO - CAMPUS UNIVERSITARIO
21 MARZO 2015

con il contributo incondizionato di

Lilly

A.MENARINI
diagnostics



Con il patrocinio di

Sono stati richiesti i Patrocini a:
Assessorato alla Sanità della
Regione Abruzzo
Comune di Chieti

PROGRAMMA



08:15 Registrazione dei partecipanti

08:40 Inizio dei lavori

Presentazione dell'evento

Dr. Stefano Tumini

08:45 Intervento delle Autorità

Interverranno in qualità di ospiti:

- **Dr. Luciano D'Alfonso**, Presidente Regione Abruzzo
- **Prof. Carmine Di Ilio**, Rettore Magnifico Università Chieti-Pescara
- **Dr. Umberto Di Primio**, Sindaco di Chieti
- **Dr. Angelo Muraglia**, Direttore Generale Settore Sanità della Regione Abruzzo
- **Dr. Silvio Paolucci**, Assessore alla Sanità, Regione Abruzzo
- **Dr. Francesco Zavattaro**, Direttore Generale ASL Lanciano – Vasto – Chieti

09:00

I SESSIONE: DIABETE E SCUOLA

Moderatori

Dr. Stefano Tumini, Prof. Giovanni Farello, Dr. Ernesto Pellecchia

Una collaborazione costruttiva - 20'

Dr. Giovanni Lamenza, AGD Italia

Il Documento Strategico per L'inserimento del Bambino in Ambito Scolastico - 20'

Dr.ssa Paola Pisanti, Ministero della Salute

Il ruolo dell'Ufficio Scolastico Regionale, il "progetto Diabete" - 20'

Dr.ssa Ivana Carraro, Ufficio Scolastico Regionale

Il ruolo dell'assessorato alla Salute e Politiche Sociali - 20'

Dr. Giuseppe Zuccatelli, sub Commissario alla sanità Regione Abruzzo

Il ruolo delle Associazioni di volontariato - 20'

Maestra Valli Ricci, Maestra Elementare, Guardiagrele (CH)

10:40 Discussione

11:00 Coffee Break - 15'

11:30

II SESSIONE: LA GESTIONE DELLA CHETOACIDOSI DIABETICA IN ETÀ PEDIATRICA

Moderatori

Prof. Francesco Chiarelli, Dr.ssa Annalisa Blasetti, Dr.ssa Antonella Gualtieri

L'esperienza dell'Emilia Romagna - 20'

Dr. Stefano Zucchini, Diabetologia Pediatrica, Bologna

L'epidemiologia del diabete e della DKA in Abruzzo - 20'

Dr. Stefano Tumini, Servizio Regionale di Diabetologia Pediatrica, Chieti

Le linee guida SIEDP- 20'

Dr.ssa Ivana Rabbone, Coordinatore Nazionale del GdS Diabete della SIEDP

La pediatria del territorio e la prevenzione. Perché si sbaglia?- 20'

Dr.ssa Maria Napoleone, Pediatra di Base, Guardiagrele (CH)

12:50 Discussione

13:15 Compilazione questionario ECM

13:30 Conclusione dei lavori